

91550 Dinkelsbühl

NEUBAU – 12 Eigentumswohnungen



ab 95,91 m² Wohnfläche

Kaufpreis: ab 182.230 €
provisionsfrei

- Baubeginn erfolgt, Bezug kurzfristig mögl.
- Massivbauweise in KfW – 70 Ausführung, schlüsselfertig
- Für **Kapitalanleger** oder **Eigennutzer**



Nur noch 3 Wohnungen verfügbar !!!

Ihr Ansprechpartner: Tobias Brenner, 09851 / 550 60 18

Neubau einer Wohnanlage mit 12 Wohneinheiten
Flurstück-Nr. 1350 / 10
Ehinger Straße 3
91550 Dinkelsbühl

Verkaufspreise

Wohnung Nr.	Etage	Wohnfläche	Kaufpreis	
1	Erdgeschoss	80,45 m ²	148.830,00 €	Verkauft
2	Erdgeschoss	71,80 m ²	132.830,00 €	Verkauft
3	Erdgeschoss	71,42 m ²	132.130,00 €	Verkauft
4	Erdgeschoss	80,46 m ²	148.850,00 €	Verkauft
5	Obergeschoss	80,19 m ²	148.350,00 €	Verkauft
6	Obergeschoss	71,80 m ²	132.830,00 €	Verkauft
7	Obergeschoss	71,42 m ²	132.130,00 €	Verkauft
8	Obergeschoss	80,19 m ²	148.350,00 €	Verkauft
9	Dachgeschoss	106,34 m ²	199.900,00 €	Verkauft
10	Dachgeschoss	95,91 m ²	182.230,00 €	
11	Dachgeschoss	96,02 m ²	182.440,00 €	
12	Dachgeschoss	106,34 m ²	199.900,00 €	

PKW-Stellplatz 3.500,00 €
Garagen-Stellplatz 9.500,00 €



brenner IMMOBILIEN GmbH
Segringer Straße 25, 91550 Dinkelsbühl
Tel. 09851 / 550 60 18
www.brenner-immo.de

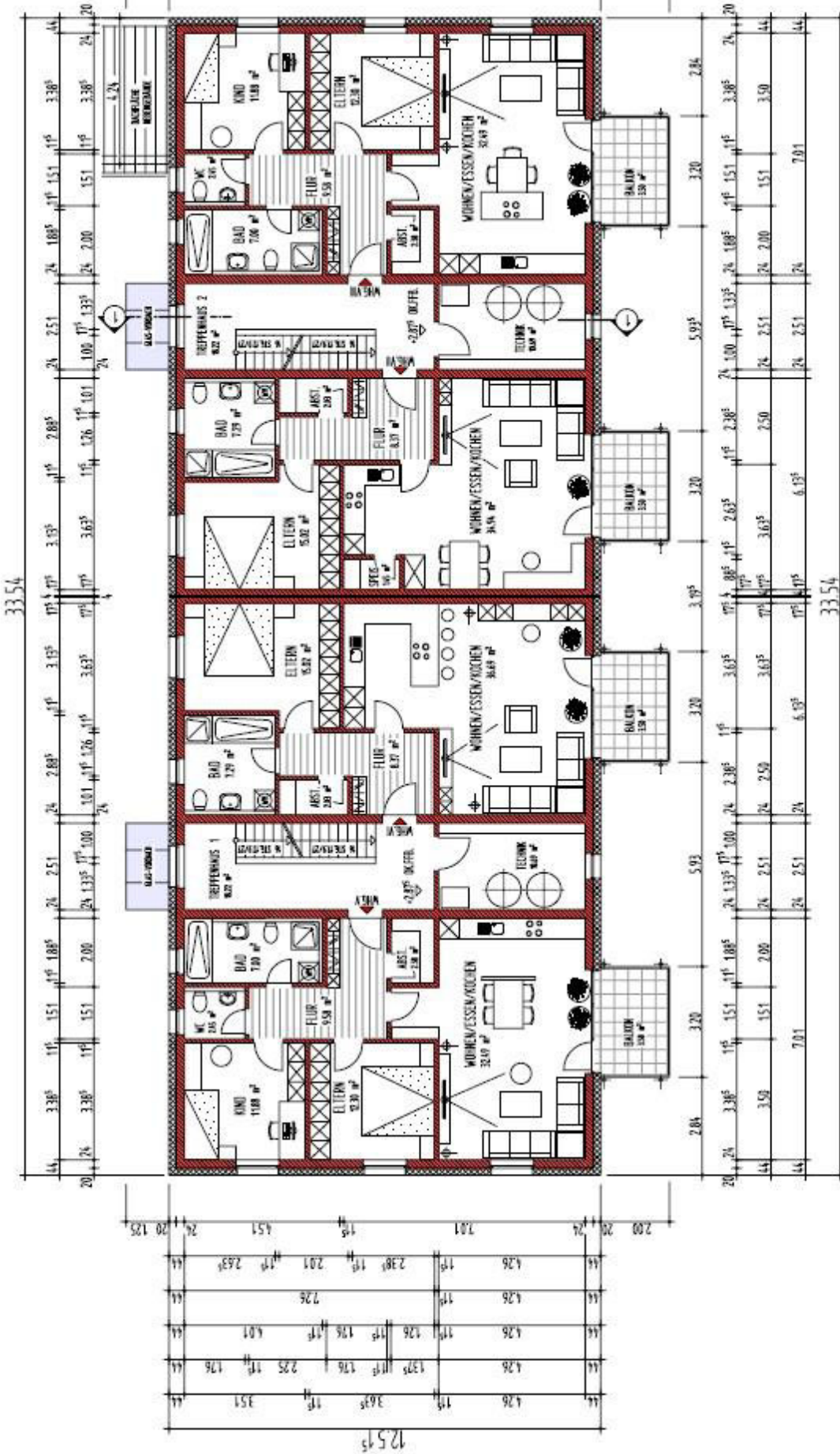
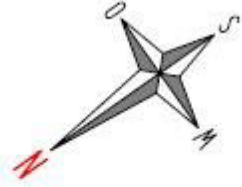

GRUNDRISS OBERGESCHOSS

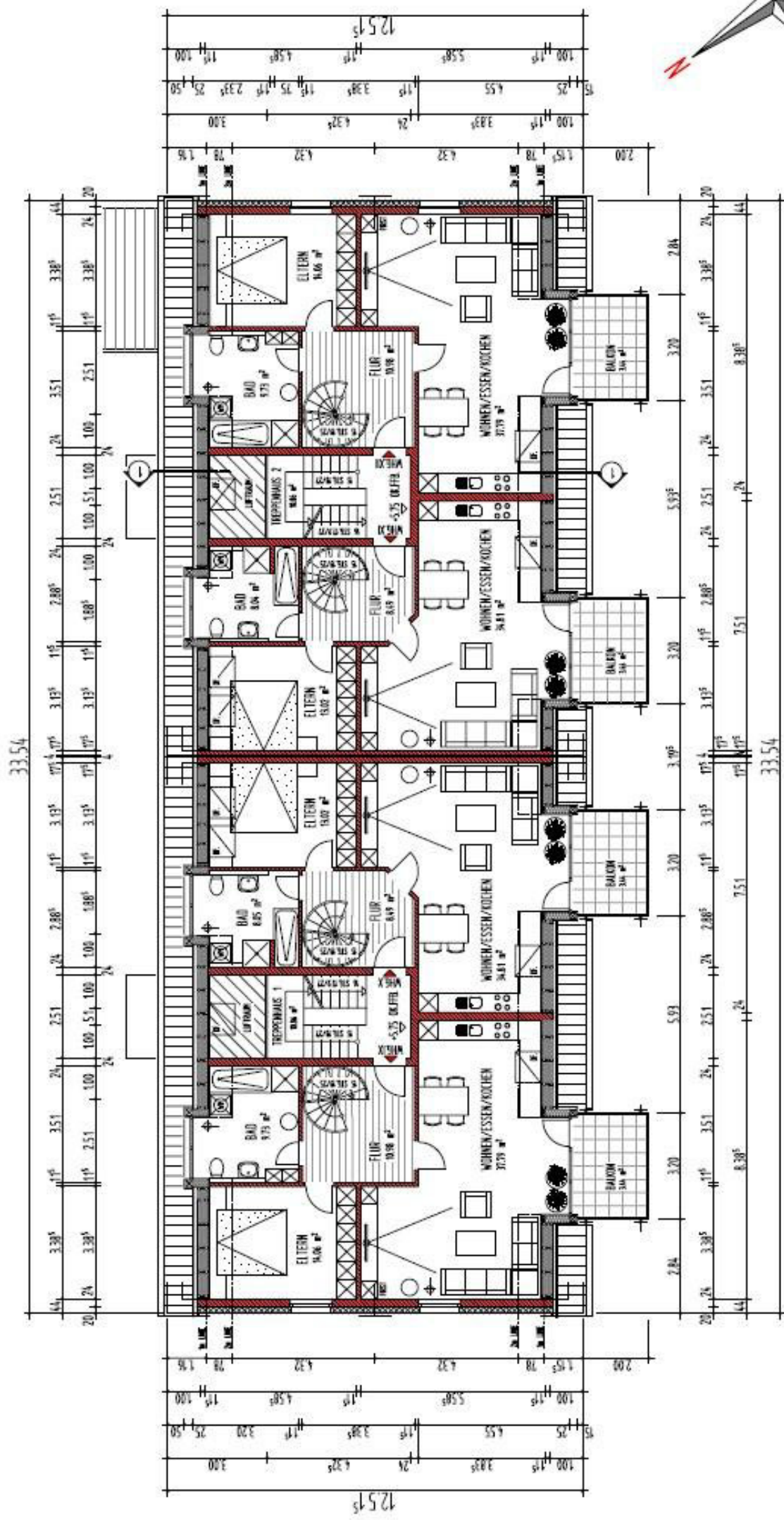

GRUNDRISS DACHGESCHOSS

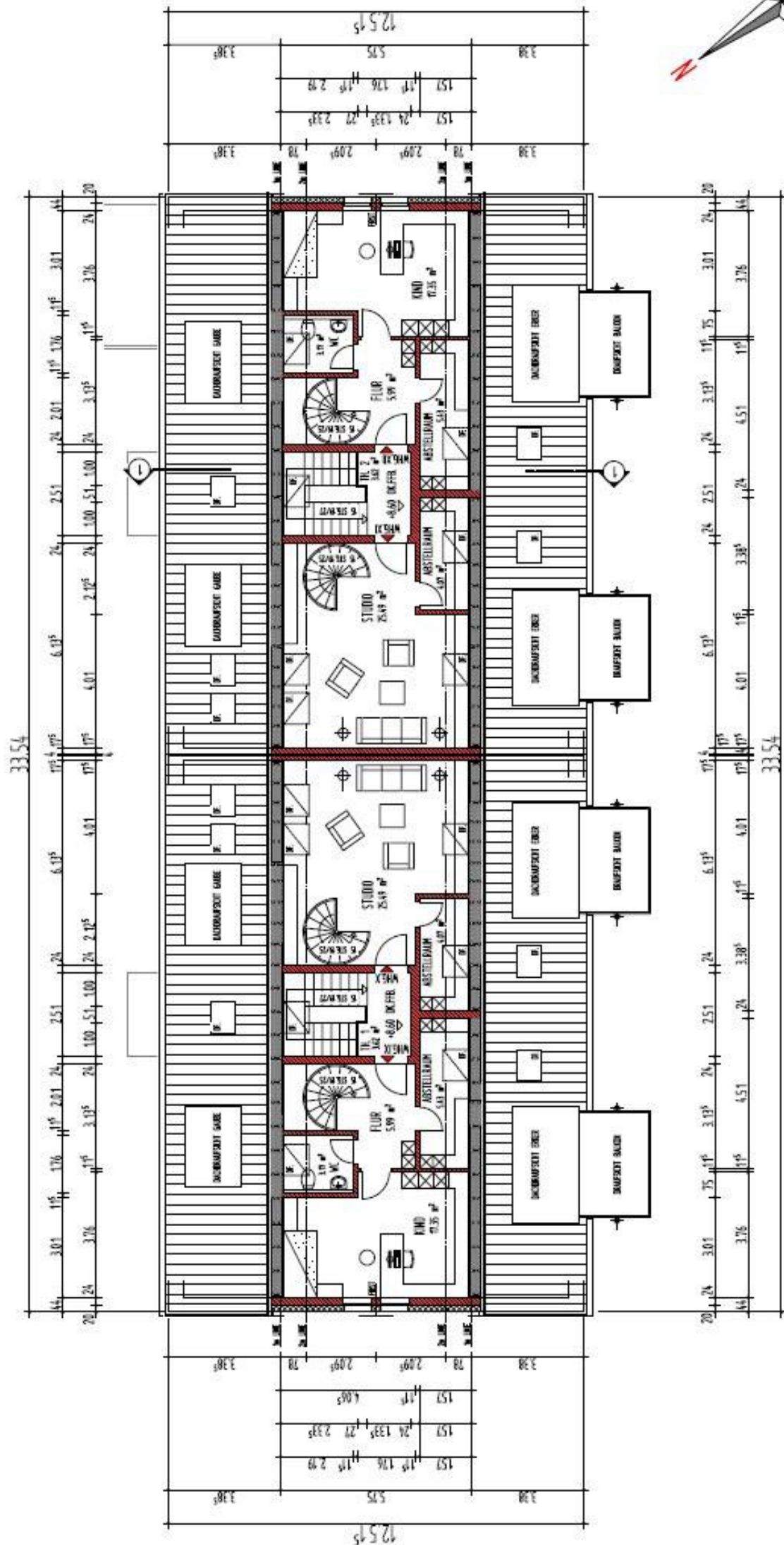
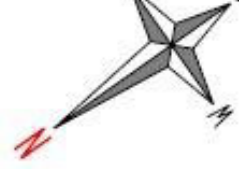

GRUNDRISS SPITZBODEN



Auszug aus dem Katasterkartenwerk im Maßstab 1:1000

Gemarkung: Dinkelsbühl

Vermessungsamt Ansbach, 02.02.2011

Die Erstellung von Auszügen aus dem Katasterkartenwerk ist der das Kataster führenden Behörde vorbehalten.

Vervielfältigungen (kopiert bzw. digitalisiert und EDV-gespeichert) sind nur für den eigenen Bedarf gestattet.

Die Weitergabe an Dritte ist nicht erlaubt.

Zur Maßentnahme nur bedingt geeignet; insbesondere bei lang gestrichelt dargestellten Grenzen kann es zu größeren Ungenauigkeiten kommen.

In der Darstellung der Grenzen können Veränderungen berücksichtigt sein,

die noch nicht in das Grundbuch übernommen sind.

Der Gebäudenachweis kann vom örtlichen Bestand abweichen.

Heuber

